

Vorhaben- & Erschließungsplan mit Darstellung der grünordnerischen Maßnahmen - VBB-J 43 "Neue Carl-Zeiss-Promenade"

Projekt ZEISS Hightech-Standort Jena

gemäß Planstand 20.01.2021

Die Bebauungsplanung, bestehend aus dem vorhabenbezogenen Bebauungsplan und den textlichen Festsetzungen sowie dem Vorhaben- und Erschließungsplan wird hiermit ausgeteilt.

Jena, den 01. SEP. 2021



Röhke
Unterschrift

Bekanntmachung des Satzungsbeschlusses gemäß § 10 Abs. 3 BauGB - Ortsübliche Bekanntmachung des Satzungsbeschlusses über den Bebauungsplan im Amtsblatt Nr. vom

Jena, den 22.9.2021



Röhke
Unterschrift

Dieser Plan lag zur Anzeige gem. § 21 Abs. 3 ThürKO vor

Az.: 319.2.4621.5374/2021-16052000

Weimar, den 25. Aug. 2021



Röhke
Unterschrift

Der vorhabenbezogene Bebauungsplan und die textlichen Festsetzungen gelten in Verbindung mit dem Vorhaben- und Erschließungsplan.



Vorhabenplan
Maßstab 1:1000



Erschließungsplan
Maßstab 1:1000

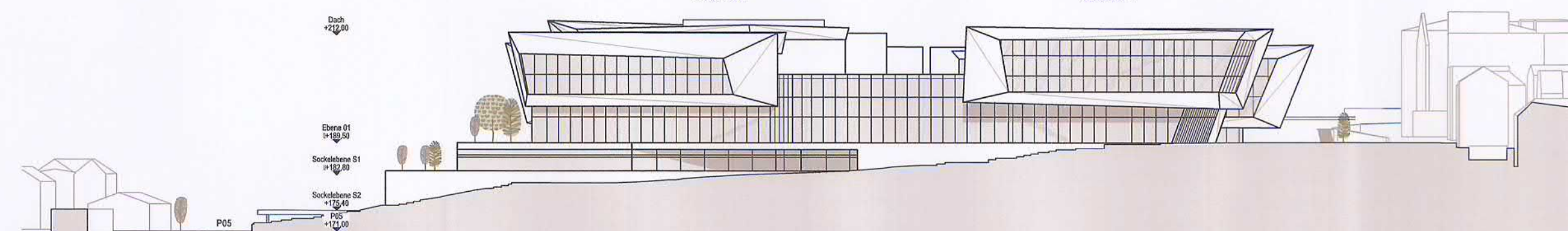

Ansicht Nord A-N
Maßstab 1:1000

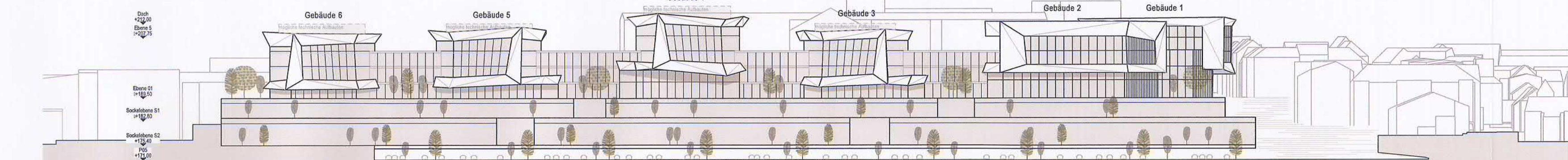

Ansicht Ost A-0
Maßstab 1:1000

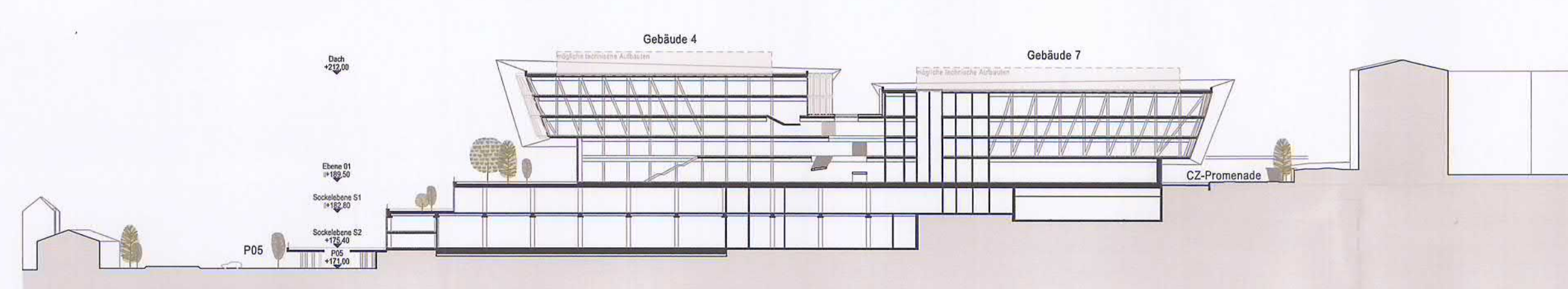

Schnitt quer S29
Maßstab 1:1000

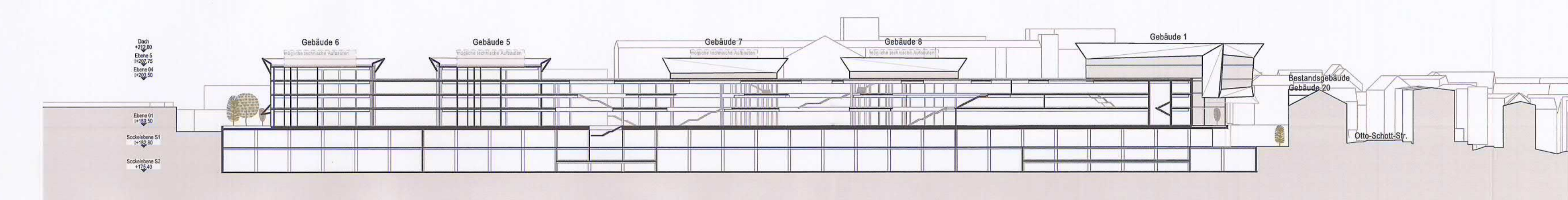

Schnitt längs SX
Maßstab 1:1000

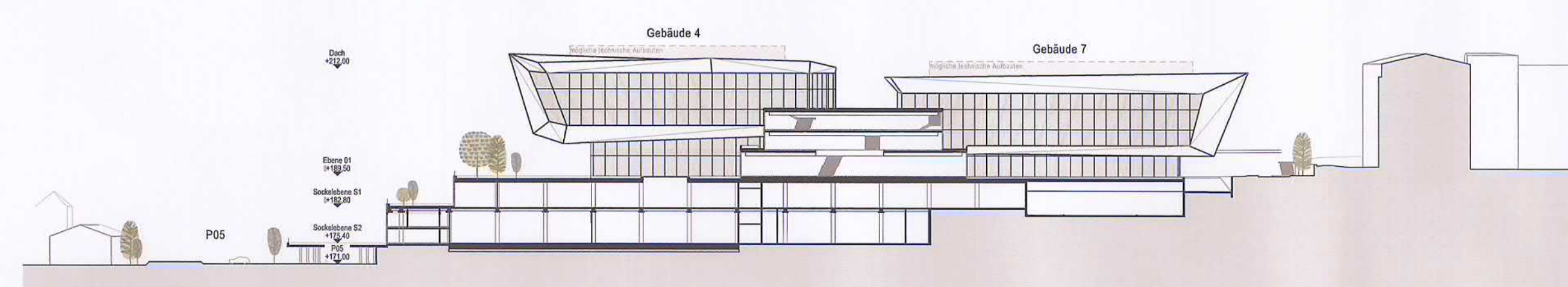

Schnitt quer S34
Maßstab 1:1000

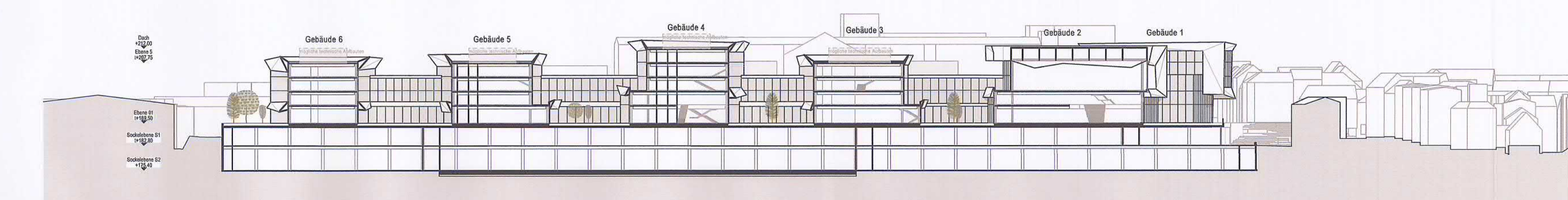

Schnitt längs S0
Maßstab 1:1000

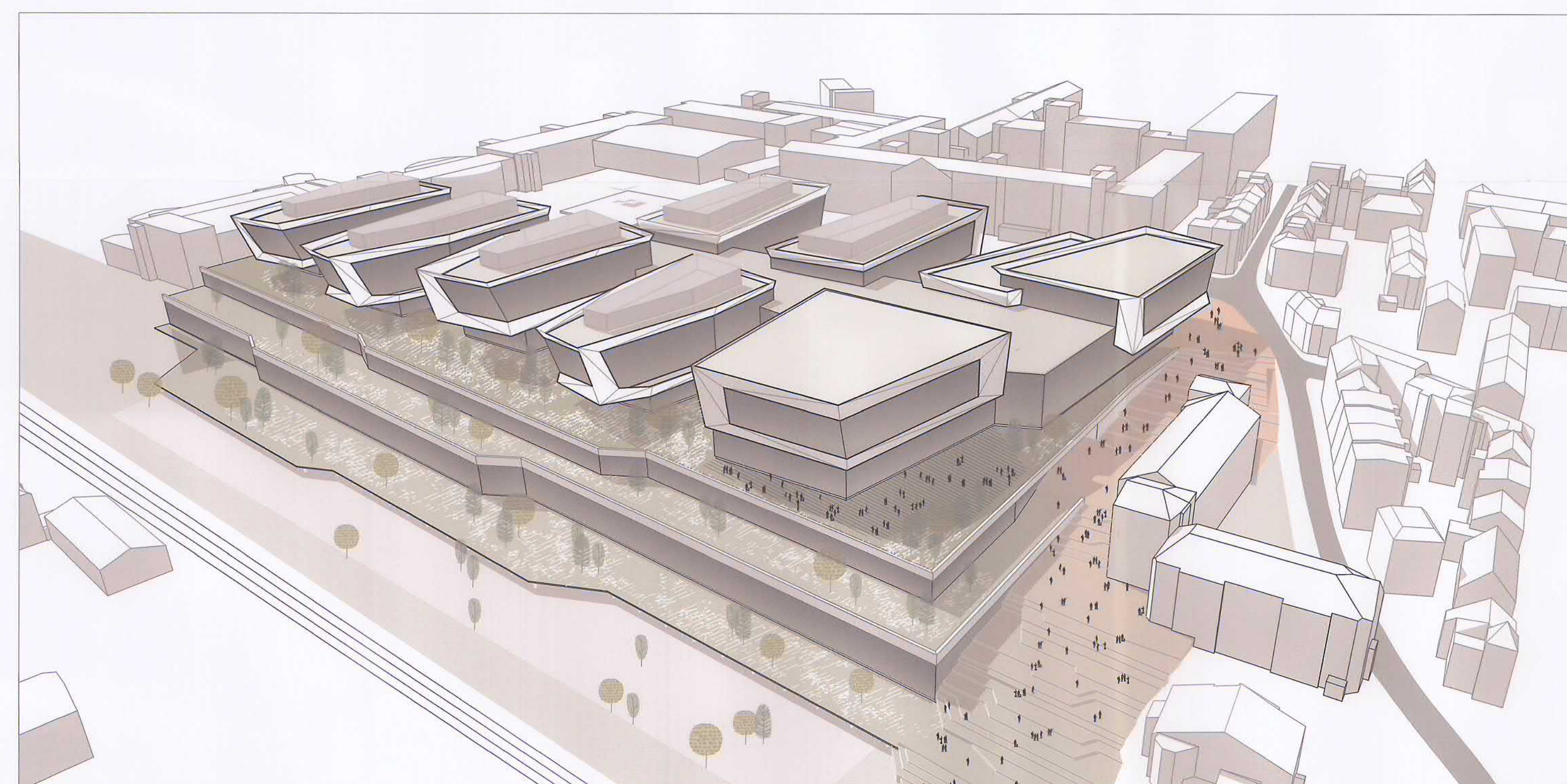

Städtebauliche Perspektive

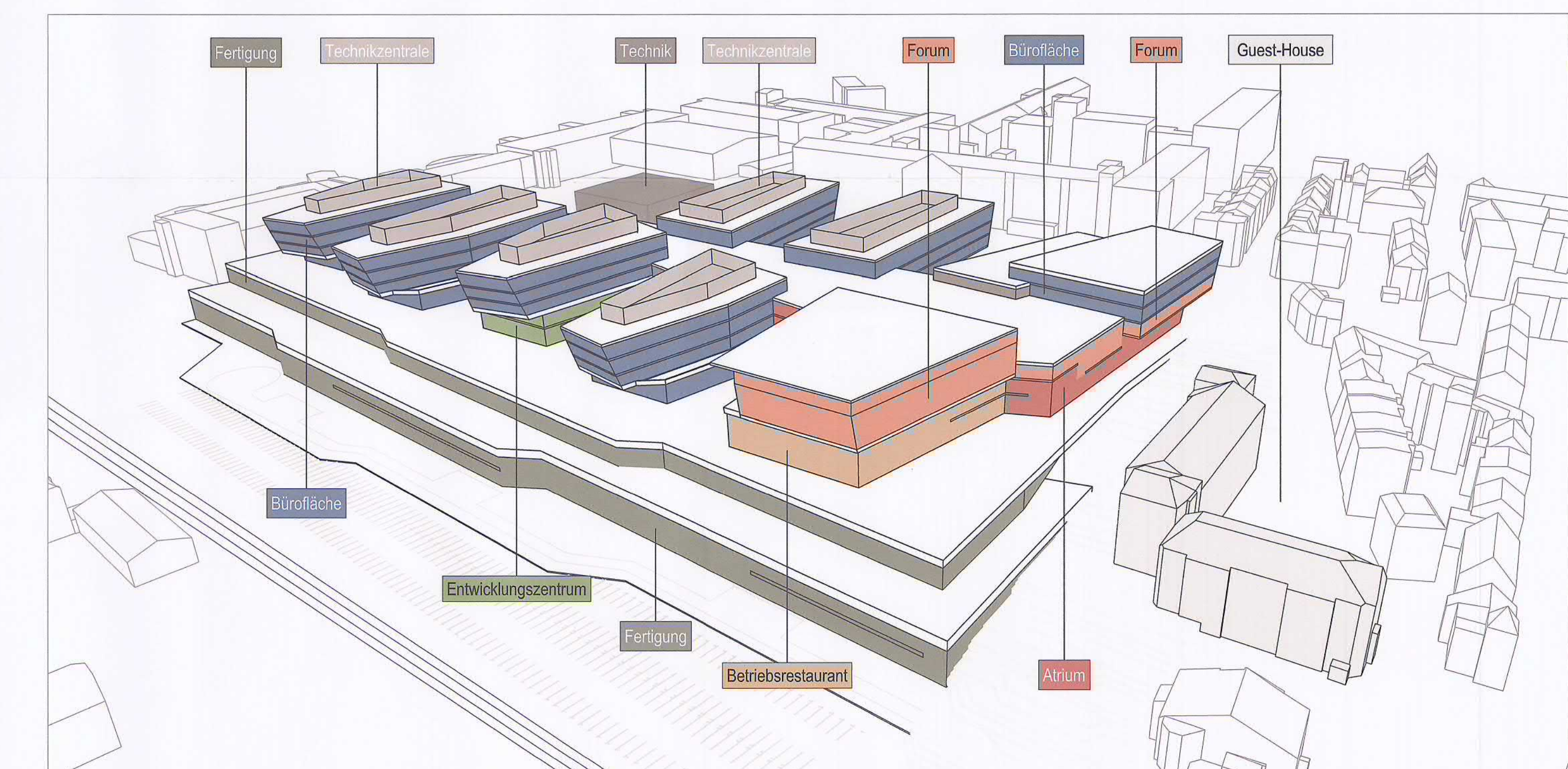

Innenräumliche Nutzungsverteilung