

Ausschnitt M 1:500

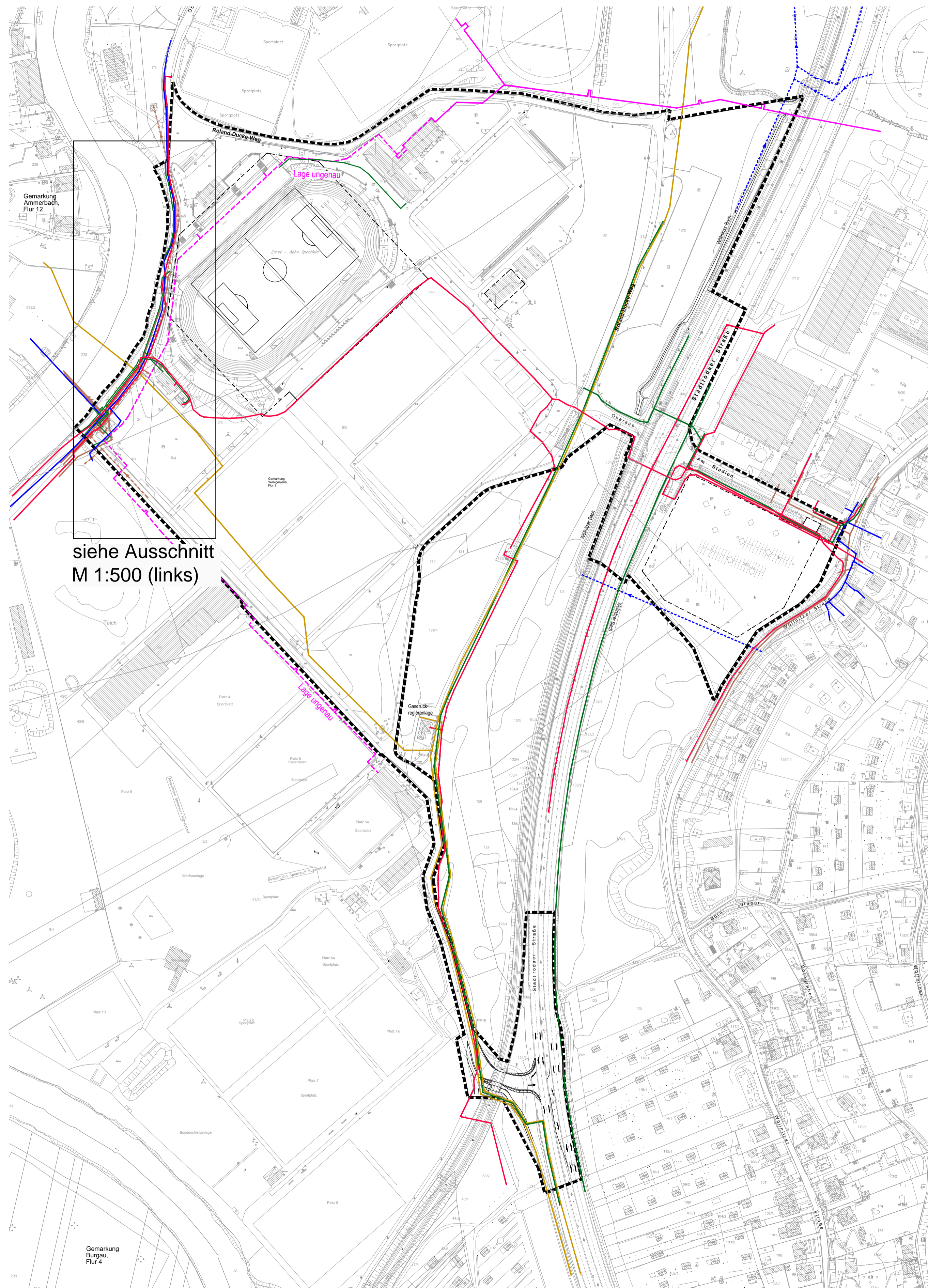

M 1:2000

LEGENDE:

- Gas Bestand, Hochdruckleitung
- Elk-Leitung
- Telekommunikation
- - - Fernwärme ober-/unterirdisch
- Trinkwasser
- - - Regenwasser
- Schmutzwasser
- - - Mischwasser
- Wöllnitzer Bach

Verläufe und Dimensionen der Leitungen wurden nachrichtlich übernommen und können in Lage und Vollständigkeit von der tatsächlichen Situation abweichen.

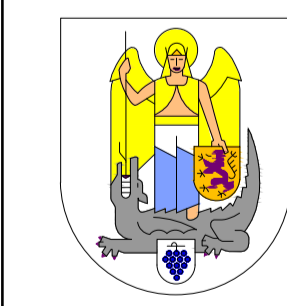

Digitale Stadtkarte mit Katastergrenzen

Kartengrundlage: ALK (12/2012), photogrammetrische Auswertung der Befliegungen (2005, 2007, 2011) sowie teilweise Laufendhaltung

Stadt Jena  
 FB Stadtbau  
 Team Geoinformation  
 geoinformation@jena.de

Auftrag : FD SP  
 Bearbeiter :  
 Lageplan\_m\_Katastergrenzen\_MuFu

Blatt-Nr. : 1  
 Datum : 23.04.2013  
 Vervielfältigungen nur mit Zustimmung durch die Stadt Jena

Bauherr:	Stadt Jena	architektur concept Pfaffhausen + Staudie SCHEERINGERSTR. 1-3 08552 ZWICKAU TELEFON 0375 / 27735-0
Projekt:	B-Plan B-WJ 16 - Satzung "Ernst-Abbe-Fußballarena" mit integrierter Grünordnungsplanung	Planer: Dipl.-Ing. S. Staudte Dipl.-Ing. F. Lindner
Bezeichnung:	Anlage 2.4 Leitungsbestand (nachrichtliche Übernahme Hauptleitungen)	Maßstab: 1:2.000 / 500 Datum: 26.07.2017