

LSG "Oberaue", nordöstl. Stellplatz

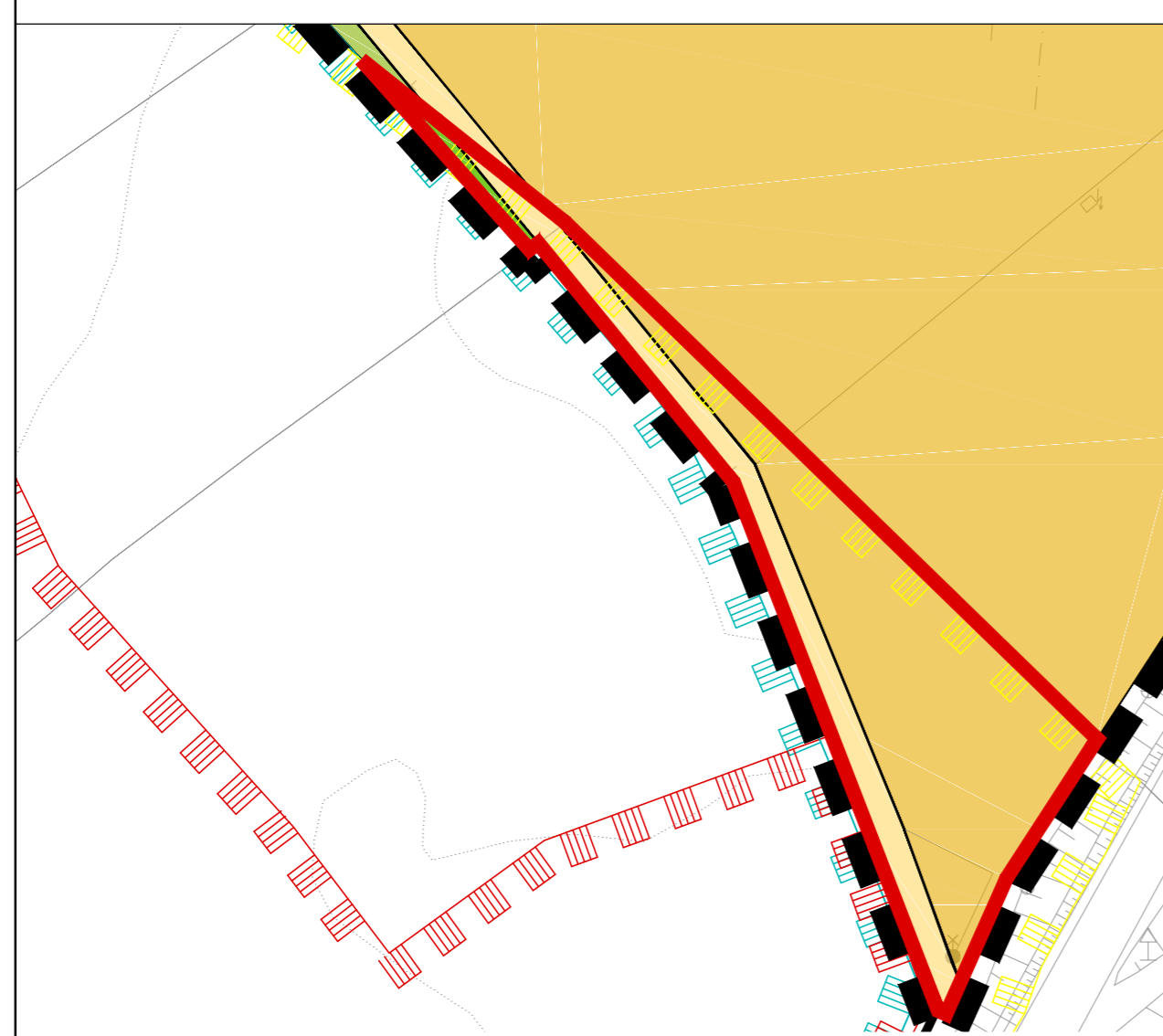

LSG "Oberaue", südl. Parkhaus-Hotel-Komplex

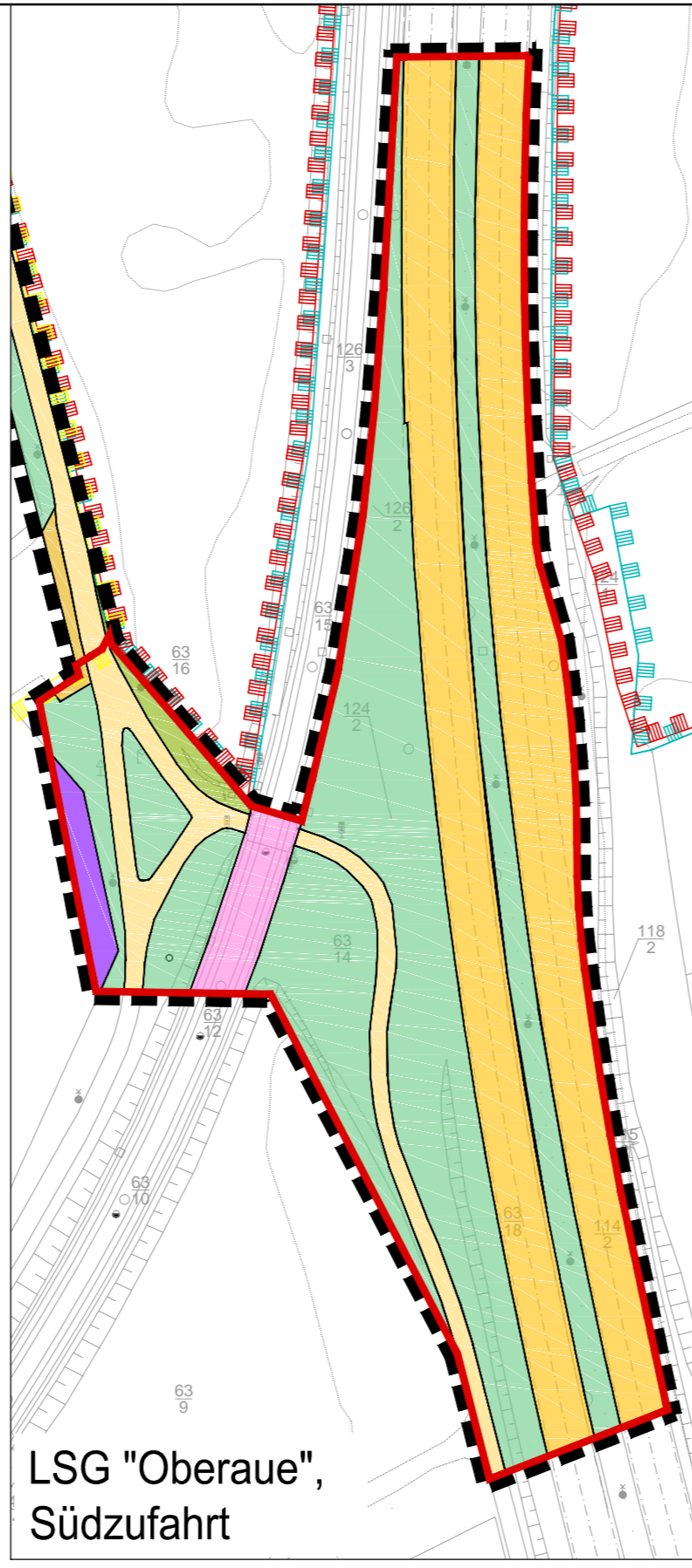

LSG "Oberaue", Südzufahrt

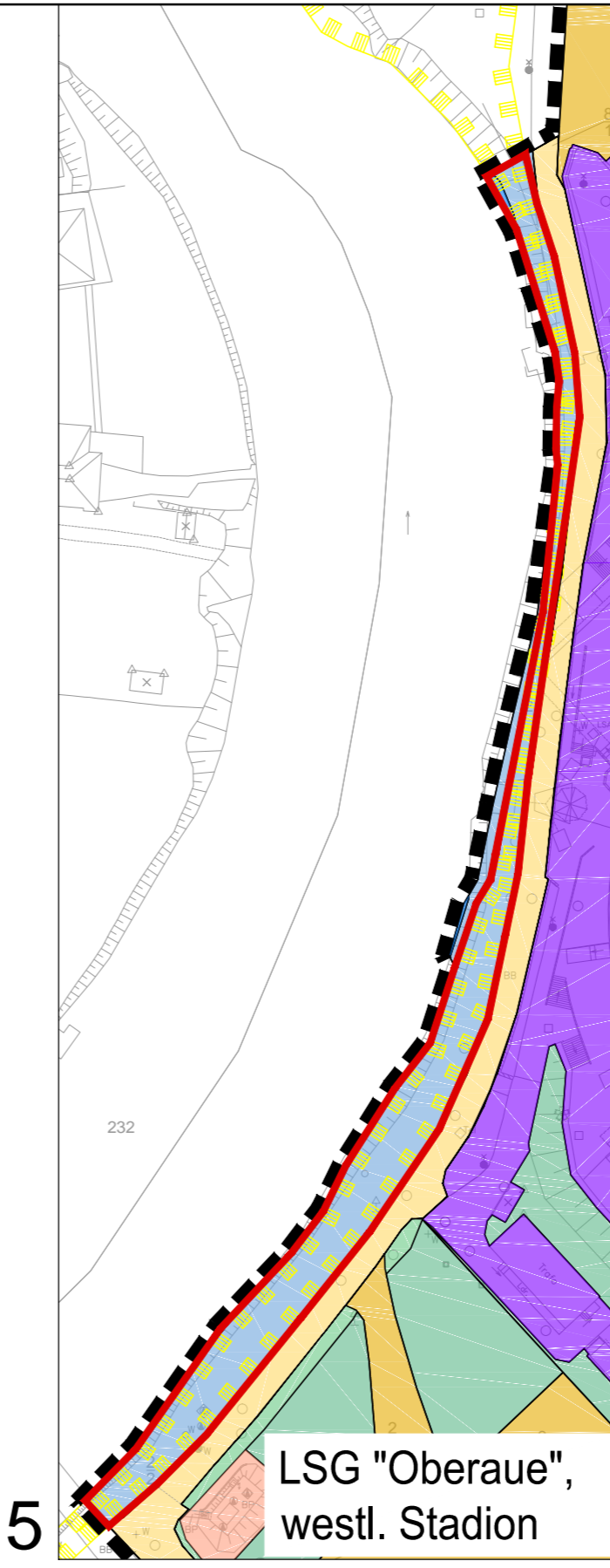

LSG "Oberaue", westl. Stadion

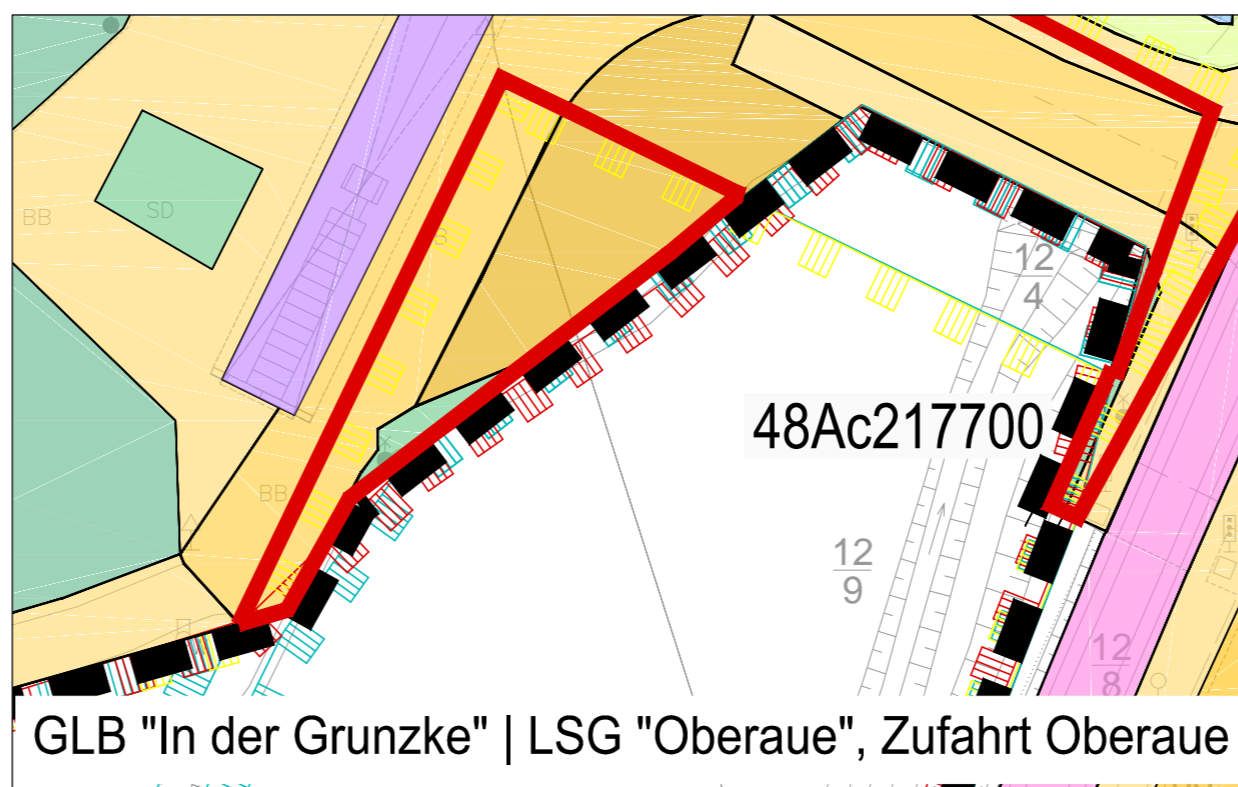
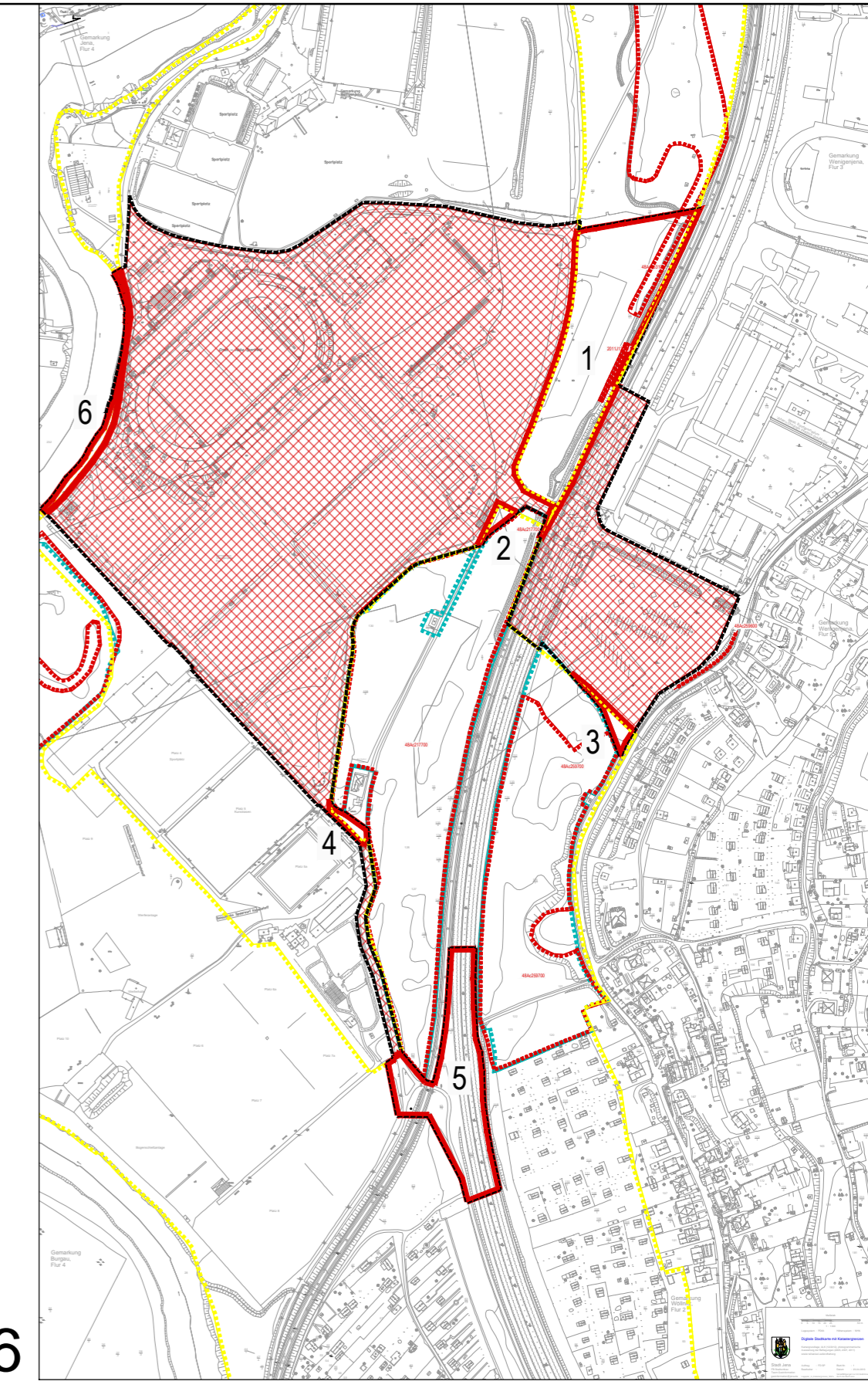

GLB "In der Grunzke" | LSG "Oberaue", Zufahrt Oberaue

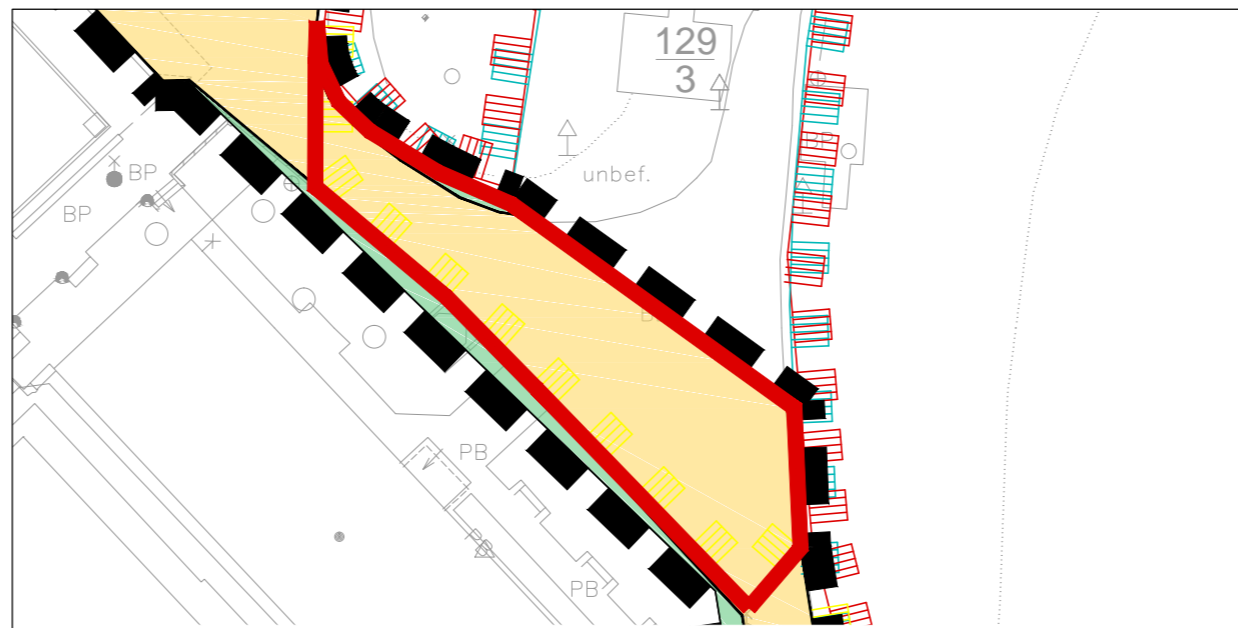

LSG "Oberaue", südwestl. Ecke GLB "In der Grunzke"

BIOTOTYPEN:

- 2214 Graben
- 2311 naturnaher (struktureicher) breiter Fluss
- 2311-712 naturnahes Ufergehölz
- 3230§ Landröhricht mit Einzelbäumen
- 4222 mesophiles Grünland, frisch - mäßig trocken
- 6211§ Feldgehölz | Waldrest auf Feuchtstandort
- 6224 Laubgehölz frischer Standorte
- 6320 Baumreihe | Allee
- 9211 mehrspurige Straße
- 9213 sonstige Straße
- 9215 Parkplätze
- 9216 Wirtschaftswege, Fuß- und Radwege (versiegelt)
- 9221 Schienenverkehrsfläche
- 9280 Verkehrsleitgrün
- 9318 Scherrasen
- 9320 Sportplatz
- 9399 sonstige Grünfläche, Wiese

LEGENDE:

- Landschaftsschutzgebiet
- Geschützter Landschaftsbestandteil
- 48Ac259600 besonders geschützte Biotope § 18 ThürNatG
- 1 AUSSENBEREICH
- INNENBEREICH

Digitale Stadtkarte mit Katastergrenzen
 Kartengrundlage: ALK (12/2012), photogrammetrische Auswertung der Befliegungen (2005, 2007, 2011) sowie teilweise Laufendhaltung

Stadt Jena
 FB Stadtbau
 Team Geoinformation
 geoinformation@jena.de

Auftrag : FD SP
 Bearbeiter :
 Lageplan_m_Katastergrenzen_MuFu

Blatt-Nr. : 1
 Datum : 23.04.2013
 Verantwortlichkeiten nur mit Zustimmung durch die Stadt Jena

Bauherr: Stadt Jena	architektur concept Pfaffhausen + Staudte SCHERINGERSTR. 1-3 08056 ZWICKAU TELEFON 0375 / 27735-0
Projekt: B-Plan B-WJ 16 - Satzung "Ernst-Abbe-Fußballarena" mit integrierter Grünordnungsplanung	Planer: Dipl.-Ing. S. Staudte Dipl.-Ing. F. Lindner
Bezeichnung: Anlage 2.3.4 Bilanzierung (Biotypenkartierung)	Maßstab: 1:5.000 1:1.000 1:500 Datum: 26.07.2017